Regelmäßige Mathematik-Vorlesungen für B.Sc. Data Science

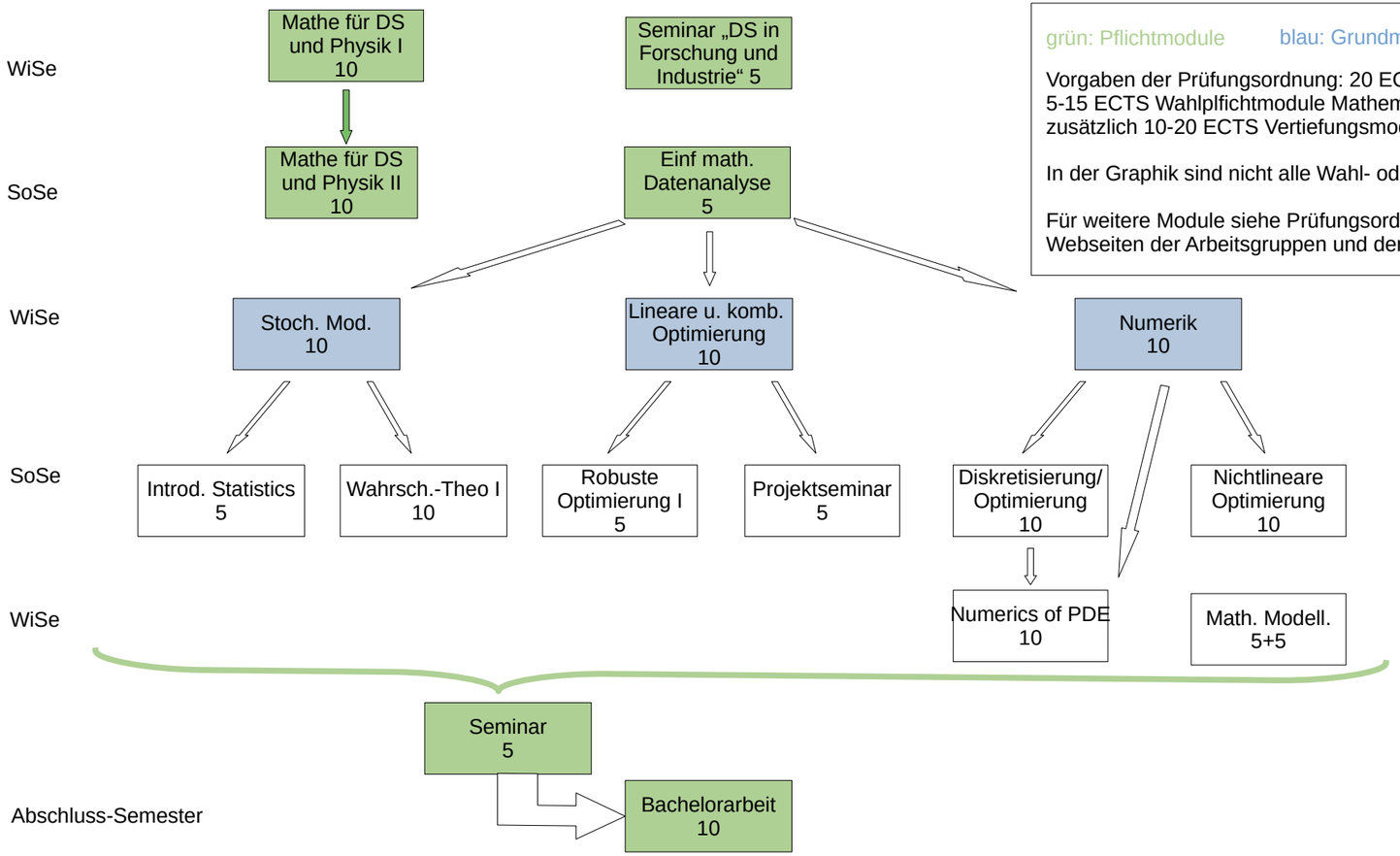

grün: Pflichtmodule blau: Grundmodule der mathematischen Spezialisierungsrichtungen

Vorgaben der Prüfungsordnung: 20 ECTS Grundmodule Mathematik,
5-15 ECTS Wahlplfichtmodule Mathematik,
zusätzlich 10-20 ECTS Vertiefungsmodule Mathematik.

In der Graphik sind nicht alle Wahl- oder Vertiefungsmodule der Mathematik aufgeführt.

Für weitere Module siehe Prüfungsordnung, campo, StudOn,
Webseiten der Arbeitsgruppen und der Lehreinheit Mathematik / Data Science